Flödesschema för rikliga menstruationsblödningar

Flödesschema | 26.3.2021

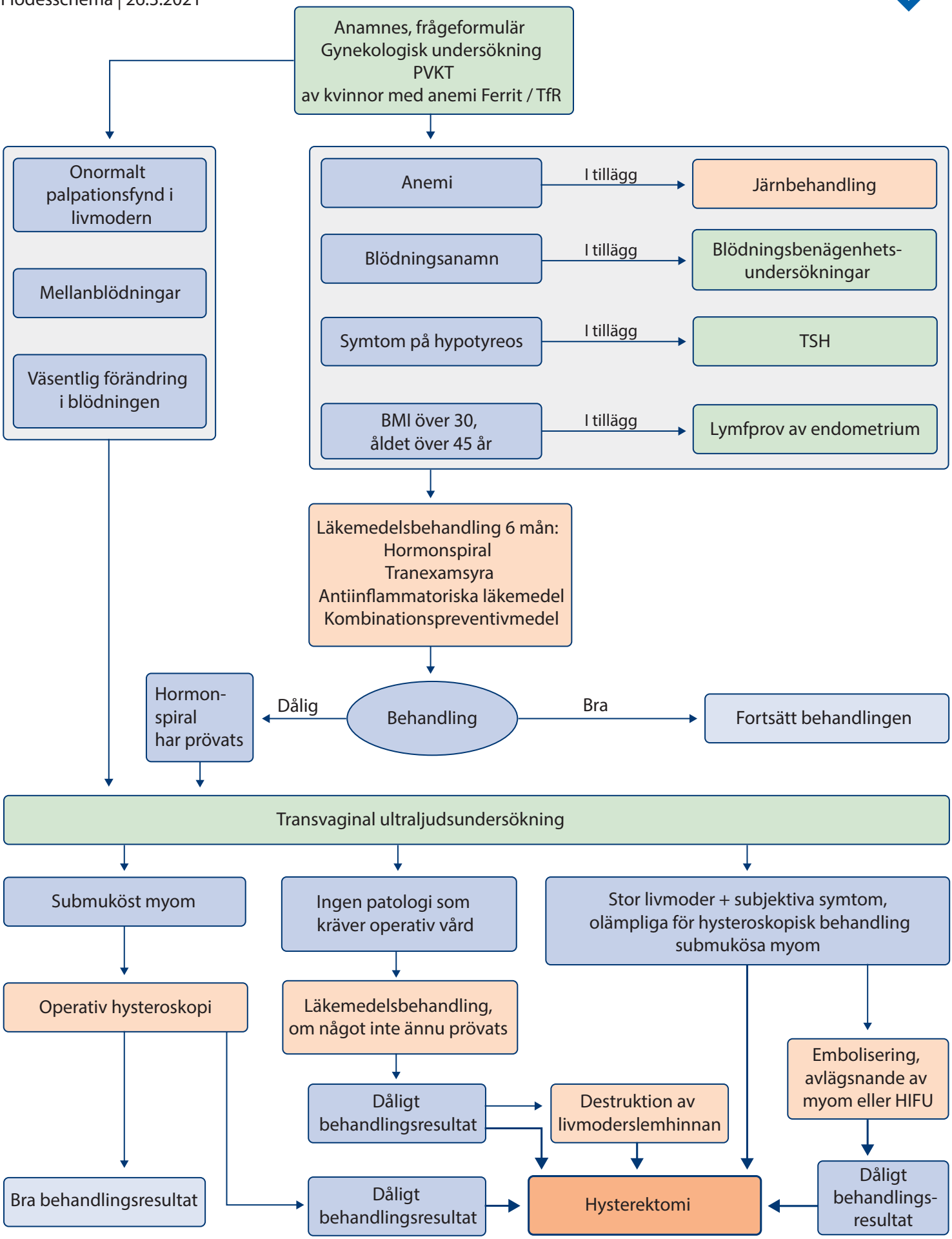

© Finska Läkarföreningen Duodecim

Baserar sig på God medicinsk praxis-rekommendationen
Riklig menstruation (Runsaat kuukautisvuodot) som publicerades på finska 3.5.2018