Kriittisen iskemian hoito

Kaavio | 18.2.2021

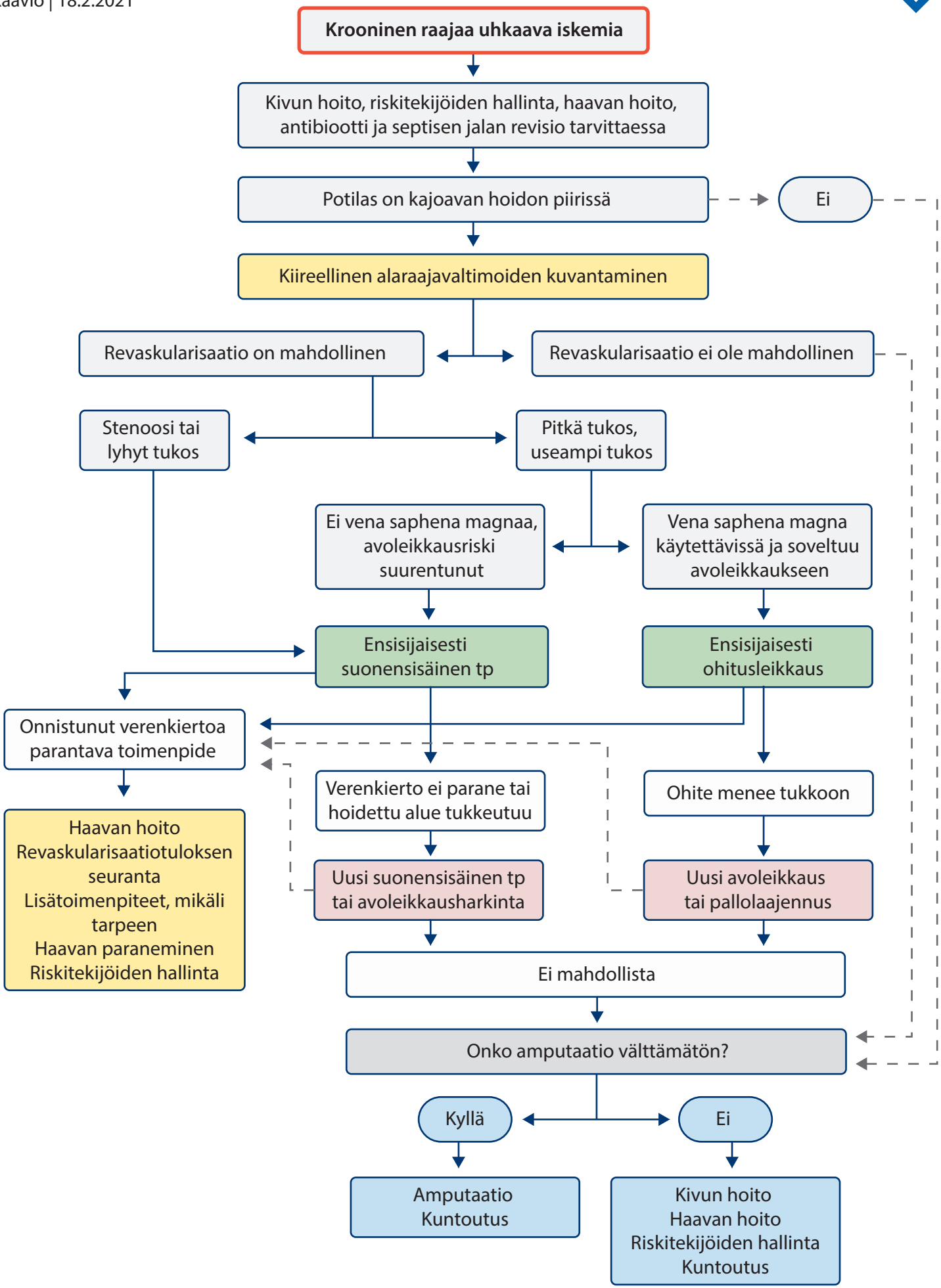

Perustuu 18.2.2021 julkaistuun Käypä hoito -suositukseen
Alaraajojen tukkiva valtimotauti

© Maarit Venermo