Fibroosiriskin arviointi ei-alkoholiperäisessä rasvamaksataudissa

Kaavio | 8.1.2020

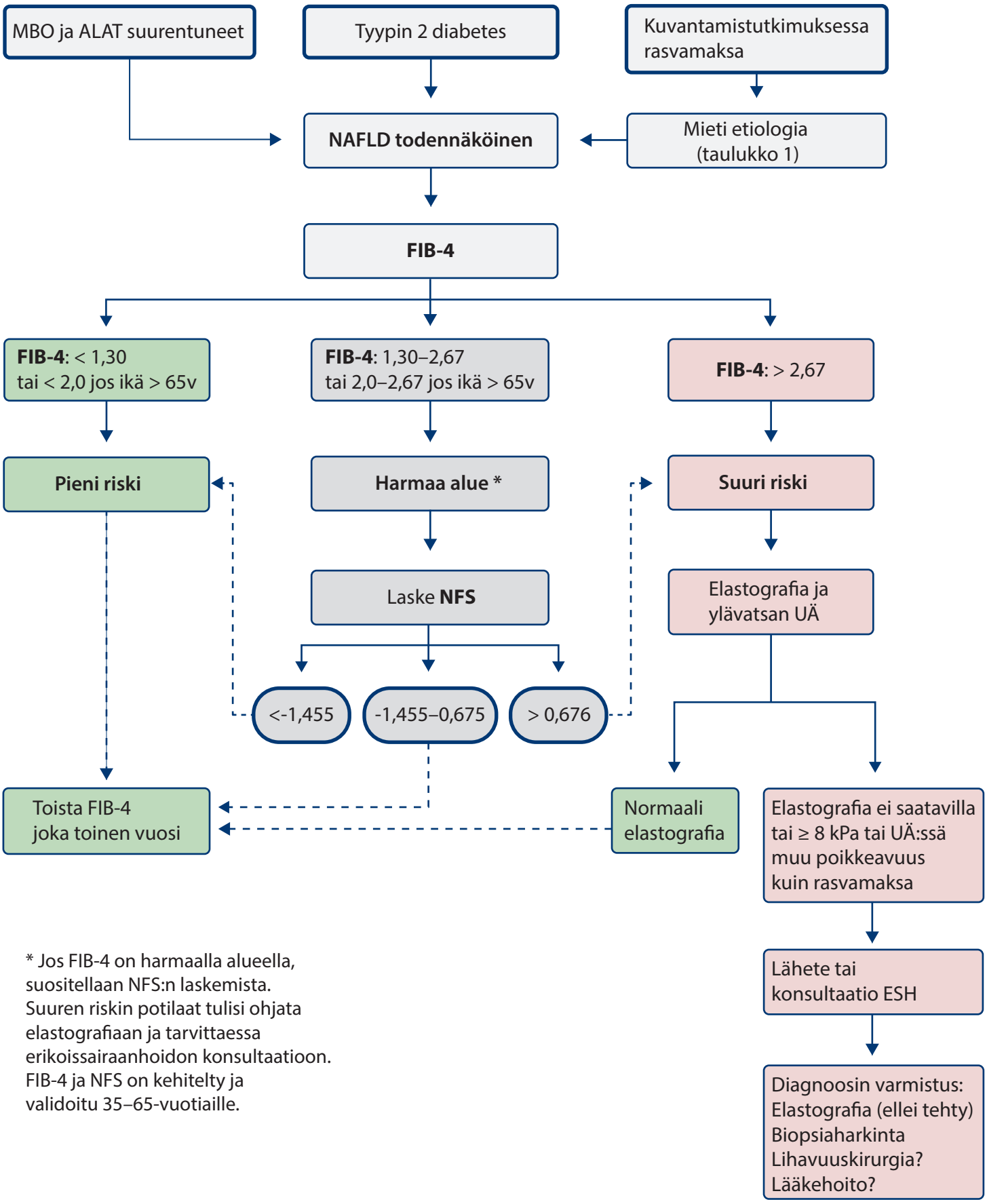

* Jos FIB-4 on harmaalla alueella, suositellaan NFS:n laskemista. Suuren riskin potilaat tulisi ohjata elastografiaan ja tarvittaessa erikoissairaanhoidon konsultaatioon. FIB-4 ja NFS on kehitelty ja validoitu 35–65-vuotiaille.

© Suomalainen Lääkäriseura Duodecim