Muistisairauksiin liittyvän levottomuuden ja aggressiivisuuden hoitomuotojen porrastus

Kaavio | 11.12.2023

DUODECIM KÄYPÄ HOITO

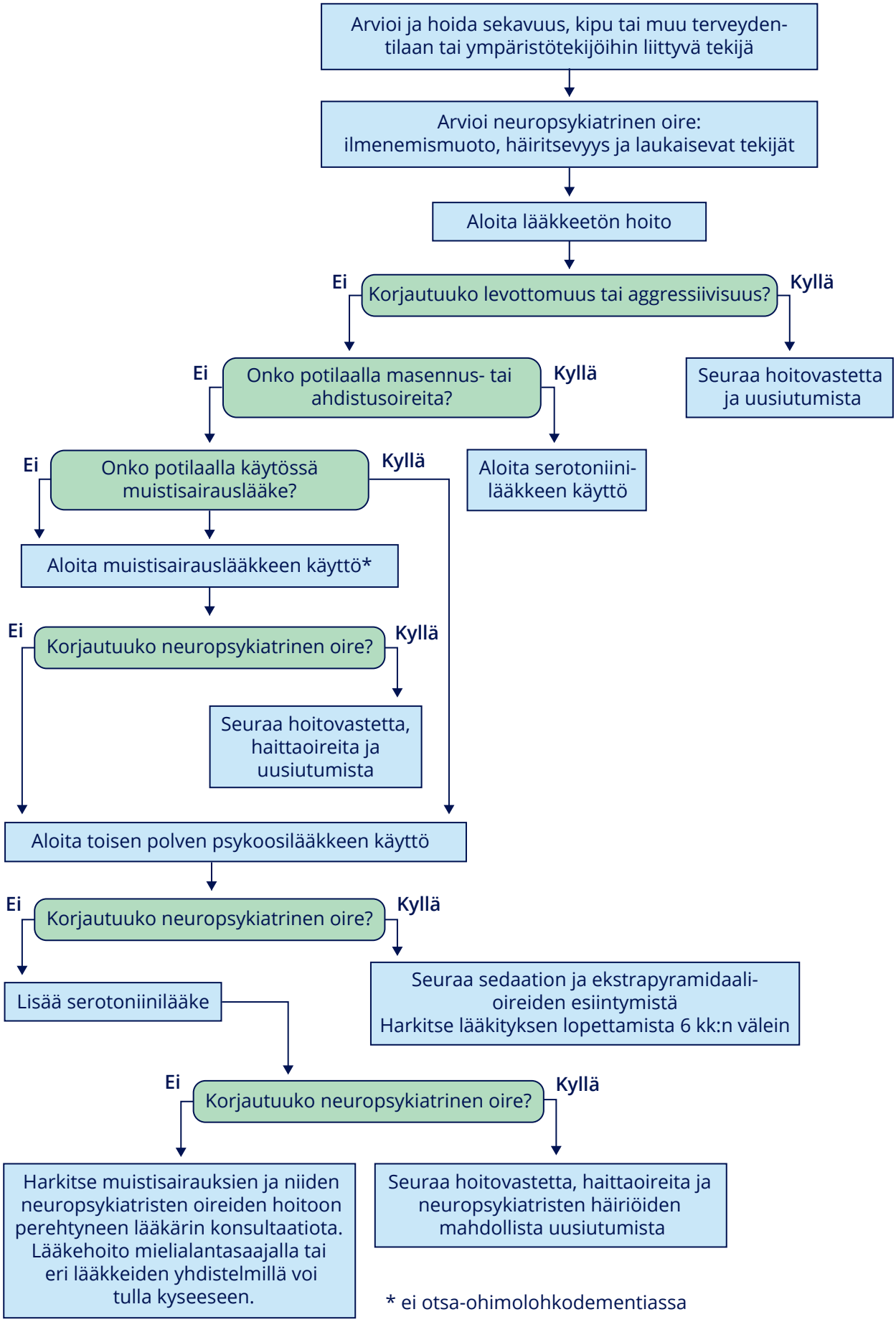

* ei otsa-ohimolohkodementiassa

© Suomalainen Lääkäriseura Duodecim